

Über uns

Wissenschaftlicher Beirat

Der externe wissenschaftliche Beirat hat beratende Funktion bei der klinischen und wissenschaftlichen Ausrichtung des Zentrums, bei Vernetzungs- und Kooperationsaktivitäten mit anderen onkologischen Exzellenzzentren sowie bei Verbundforschungsanträgen. Er tritt alle zwei Jahre zusammen und nimmt außerdem an der regelmäßigen, externen, internationalen Evaluation des WTZ teil.

Dem wissenschaftlichen Beirat (Advisory Board) gehören derzeit fünf externe Wissenschaftler an, die Klinikvorstand, Dekanat und WTZ-Direktorium auf Vorschlag des Lenkungsausschusses wählen.

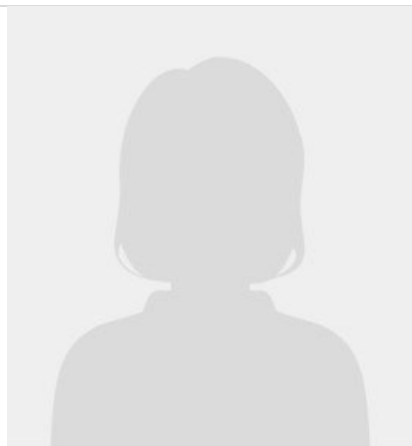

Dr. phil. Gerlind Bode

Vorstandsmitglied des Förderkreises Bonn e. V. für krebskranke Kinder und Jugendliche

[→ mehr](#)

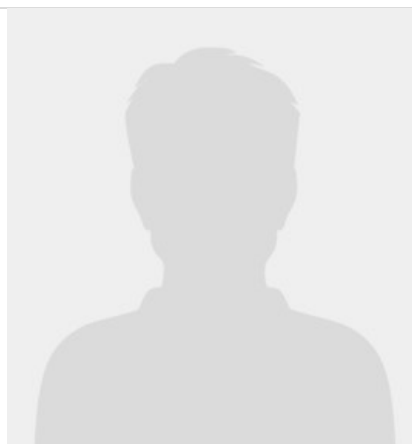

Prof. Dr. Klaus-Michael Debatin

Ärztlicher Direktor der Universitätsklinik Ulm, Leiter der Kinder- und Jugendmedizin

[→ mehr](#)

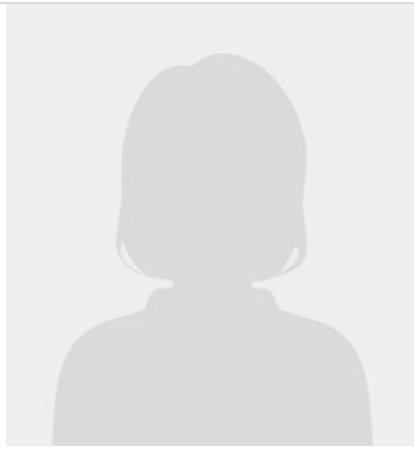

Dr. Ulrike Haus

Novartis Oncology, Clinical Development & Medical Affairs, Medical Director

[➔ mehr](#)

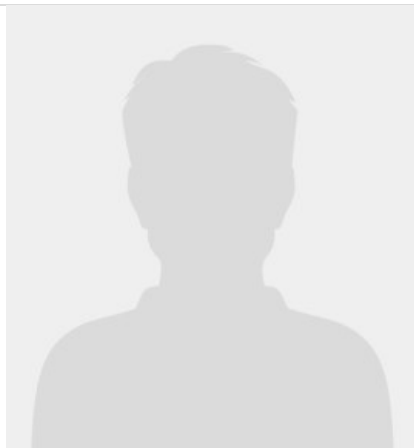

Univ. Prof. Dr. Dietmar Öfner-Velano

Direktor der Universitätsklinik für Visceral-, Transplantations- und Thoraxchirurgie, Medizinische Universität Innsbruck

[➔ mehr](#)

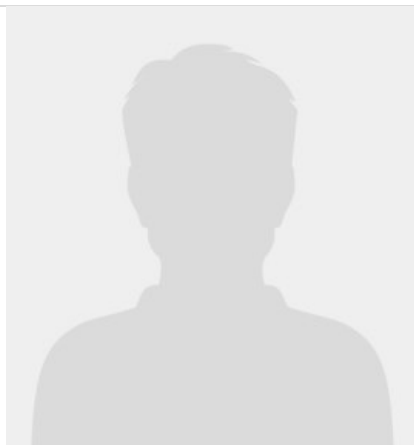

Paul E. Van Schil, M.D., Ph.D.

University Hospital of Antwerp, Dept. of Thoracic and Vascular Surgery

[→ mehr](#)

VERWANDTE INHALTE

- [→ Translationale Forschung](#)

- [→ Forschungsinfrastruktur](#)

- [→ Beteiligte Kliniken und Institute](#)

- [→ Netzwerk](#)



Westdeutsches Tumorzentrum Essen (WTZ)
Universitätsklinikum Essen
Hufelandstraße 55, 45147 Essen

© 2017 Westdeutsches Tumorzentrum Essen (WTZ) – das Comprehensive Cancer Center des  **Universitätsklinikum Essen**